СЛОНІМСКІ РАЁННЫ ВЫКАНАЎЧЫ КАМІТЭТ

СЛОНИМСКИЙ РАЙОННЫЙ ИСПОЛНИТЕЛЬНЫЙ КОМИТЕТ

РАШЭННЕ

РЕШЕНИЕ

11 июля 2023 г. 741

№

г. Слонім, Гродзенская вобласць

г. Слоним, Гродненская область

О передаче под охрану типичного и редкого биотопов

На основании пункта 7 Положения о порядке передачи типичных и (или) редких природных ландшафтов и биотопов под охрану пользователям земельных участков и (или) водных объектов, утвержденного постановлением Совета Министров Республики Беларусь от 12 июля 2013 г. № 611, Слонимский районный исполнительный комитет РЕШИЛ:

1. Передать под охрану выявленные типичный и редкий биотопы пользователям земельных участков согласно приложению.

2. Утвердить паспорта и охранные обязательства типичного и редкого биотопов (прилагаются).

3. Государственному лесохозяйственному учреждению «Слонимский лесхоз» обеспечить:

3.1. в шестимесячный срок со дня вступления в силу настоящего решения внесение изменений в лесоустроительные проекты в связи с установленными на земельных участках специальными режимами охраны и использования;

3.2. прекращение права лесопользования по выданным до вступления в силу настоящего решения разрешительным документам в случае, если такие виды лесопользования на территории типичного биотопа запрещены.

4. Настоящее решение вступает в силу после его официального опубликования.

Председатель Г.Б.Хомич

Управляющий делами Е.Н.Мачалина

Слонимский районный исполнительный комитет * Для документов

СОГЛАСОВАНО

Государственная инспекция охраны животного и

растительного мира при Президенте Республики Беларусь

Слонимская городская и районная инспекция природных ресурсов и охраны окружающей среды

Государственное лесохозяйственное учреждение «Слонимский лесхоз»

Сельскохозяйственное унитарное предприятие «АгроПавлово»

Приложение
к решению
Слонимского районного
исполнительного комитета
11.07.2023 № 741

ТИПИЧНЫЙ И РЕДКИЙ БИОТОПЫ,
подлежащие передаче под охрану пользователям земельных участков

Название типичного или редкого биотопа, передаваемого под охрану	Наименование юридического лица, которому передается под охрану типичный или редкий биотоп	Границы передаваемого под охрану типичного или редкого биотопа	Площадь передаваемого под охрану типичного или редкого биотопа, гектаров	Специальный режим охраны и использования передаваемого под охрану типичного или редкого биотопа
1. Неморальные широколиственные леса с грабом (типичный биотоп)	Государственное лесохозяйственное учреждение «Слонимский лесхоз»	Гродненская область, Слонимский район, 5,5 километра восточнее железнодорожного вокзала города Слонима, выделы 9, 10, 11, 12, 21 квартала 24, выдел 20 квартала 25 Альбертинского лесничества государственного лесохозяйственного учреждения «Слонимский лесхоз»	12,0	В границах типичного биотопа запрещается: проведение всех видов рубок за исключением работ по сохранению популяций редких и охраняемых видов дикорастущих растений, работ по регулированию распространения и численности чужеродных инвазивных видов растений; заготовка живицы, второстепенных лесных ресурсов, древесных соков, дикорастущих растений и (или) их частей, мха, сбор лесной подстилки и опавших листьев; лесопользование в целях проведения культурно-оздоровительных, туристических, иных рекреационных и (или) спортивно-

				массовых, физкультурно-оздоровительных и спортивных мероприятий; создание лесных культур, плантаций, питомников; применение химических средств защиты растений, удобрений; распашка и обработка почвы, за исключением работ по сохранению популяций редких и охраняемых видов дикорастущих растений, работ по регулированию распространения и численности инвазивных видов растений; повреждение и уничтожение живого напочвенного покрова и лесной подстилки, за исключением работ по сохранению популяций редких и охраняемых видов дикорастущих растений, работ по регулированию распространения и численности инвазивных видов растений; устройство летних лагерей содержания скота и скотопрогонов; выпас скота; проведение работ, связанных с изменением рельефа и существующего гидрологического режима, кроме работ по его восстановлению; разведка и добыча полезных ископаемых; устройство мест складирования лесной продукции; устройство мест отдыха и размещение палаточных городков; создание вольеров; движение и стоянка механических

				транспортных средств и самоходных машин вне дорог общего пользования и специально оборудованных мест, за исключением механических транспортных средств и самоходных машин органов пограничной службы и подрядных организаций при выполнении задач по обеспечению установления, содержания и охраны Государственной границы Республики Беларусь, органов и подразделений по чрезвычайным ситуациям, Министерства природных ресурсов и охраны окружающей среды и его территориальных органов, государственного органа (иной государственной организации), в управление которого (которой) передана особо охраняемая природная территория, государственного природоохранного учреждения, осуществляющего управление особо охраняемой природной территорией, Министерства лесного хозяйства и подчиненных ему организаций для выполнения задач по использованию, охране, защите и воспроизводству лесов, органов Комитета государственного контроля, Государственной инспекции охраны животного и растительного мира при Президенте Республики Беларусь и ее областных и межрайонных инспекций охраны животного и растительного мира.
2. Сообщества с доминированием	Сельскохозяйст–венное унитарное	Гродненская область, Слонимский район, 1,8	2,9	В границах редкого биотопа запрещается: проведение работ, связанных с изменением

можжевельника обыкновенного на пустошах и лугах (редкий биотоп)	предприятие «АгроПавлово»	километра к юго-востоку от агрогородка Большие Шиловичи, у северо-восточной границы выдела 94 квартала 150 Альбертинского лесничества государственного лесохозяйственного учреждения «Слонимский лесхоз»		рельефа и существующего гидрологического режима, кроме работ по его восстановлению; разведка и добыча полезных ископаемых; создание лесных культур, плантаций, питомников; вырубку можжевельника обыкновенного; вырубку деревьев широколиственных пород возрастом более 80 лет, хвойных пород возрастом более 100 лет; размещение всех видов хозяйственных сооружений и объектов застройки; применение химических средств защиты растений, удобрений; распашка и обработка почвы, за исключением работ по сохранению популяций редких и охраняемых видов дикорастущих растений, работ по регулированию распространения и численности инвазивных видов растений; устройство летних лагерей содержания скота и скотопрогонов; устройство мест складирования лесной продукции; устройство мест отдыха и размещение палаточных городков вне установленных мест; создание вольеров; движение и стоянка механических транспортных средств и самоходных машин вне дорог общего пользования и специально оборудованных мест, за исключением механических транспортных средств и самоходных машин органов пограничной

				службы и подрядных организаций при выполнении задач по обеспечению установления, содержания и охраны Государственной границы Республики Беларусь, органов и подразделений по чрезвычайным ситуациям, Министерства природных ресурсов и охраны окружающей среды и его территориальных органов, государственного органа (иной государственной организации), в управление которого (которой) передана особо охраняемая природная территория, государственного природоохранного учреждения, осуществляющего управление особо охраняемой природной территорией, Министерства лесного хозяйства и подчиненных ему организаций для выполнения задач по использованию, охране, защите и воспроизводству лесов, органов Комитета государственного контроля, Государственной инспекции охраны животного и растительного мира при Президенте Республики Беларусь и ее областных и межрайонных инспекций охраны животного и растительного мира.

УТВЕРЖДЕНО
Решение
Слонимского районного исполнительного комитета
11.07.2023 № 741

ПАСПОРТ
типичного биотопа

18 ноября 2022 г. № 8

Название типичного биотопа: Неморальные широколиственные леса с грабом.

Состояние типичного биотопа: хорошее.

Местонахождение типичного биотопа: Гродненская область, Слонимский район, 5,5 километра восточнее железнодорожного вокзала города Слонима, государственное лесохозяйственное учреждение «Слонимский лесхоз», Альбертинское лесничество, выделы 9, 10, 11, 12, 21 квартала 24, выдел 20 квартала 25.

Географические координаты центральной точки типичного биотопа: 53°06'05.40" северной широты, 25°25'38.10" восточной долготы.

Площадь или протяженность типичного биотопа: 12,0 гектара.

Описание границ типичного биотопа: в границах выделов Альбертинского лесничества государственного лесохозяйственного учреждения «Слонимский лесхоз», указанных в пункте 1 приложения к настоящему решению.

Описание типичного биотопа: сообщества смешанных осиново-грабово-липово-дубовых лесов с преобладанием неморальных видов растений в напочвенном покрове; возраст отдельных деревьев граба и дуба превышает 120–130 лет; равномерно по участку встречаются виды растений, включенные в Красную книгу Республики Беларусь (чина гладкая).

Заместитель директора по научной работе Института экспериментальной ботаники Национальной академии наук Беларуси, кандидат биологических наук Цвирко Р.В.

20 октября 2022 г.

Общий вид (фотография) типичного биотопа
к паспорту типичного биотопа от 18 ноября 2022 г. № 8

Неморальные широколиственные леса с грабом

Карта-схема типичного биотопа
к паспорту типичного биотопа от 18 ноября 2022 г. № 8

Неморальные широколиственные леса с грабом

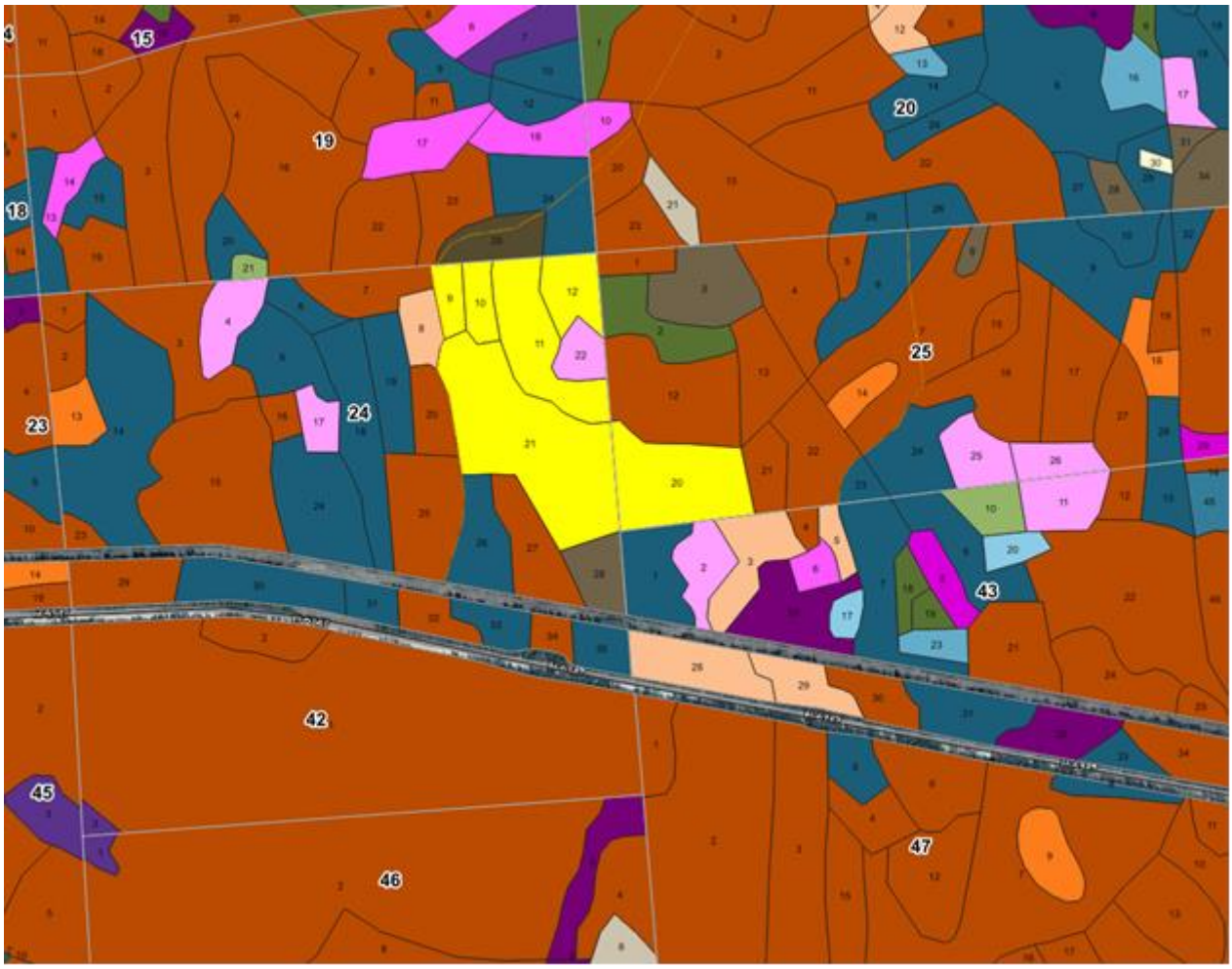

УТВЕРЖДЕНО
Решение
Слонимского районного исполнительного комитета
11.07.2023 № 741

ОХРАННОЕ ОБЯЗАТЕЛЬСТВО

18 ноября 2022 г. № 8

Государственное лесохозяйственное учреждение «Слонимский лесхоз», 231799, Гродненская область, город Слоним, улица Космонавтов, 34, обеспечивает охрану типичного биотопа «Неморальные широколиственные леса с грабом», указанного в паспорте типичного биотопа от 18 ноября 2022 г. № 8.

В этих целях государственное лесохозяйственное учреждение «Слонимский лесхоз» ОБЯЗАНО:

1. Участвовать в обследованиях типичного биотопа 1 раз в 5 лет.

2. Своевременно информировать обо всех обстоятельствах, наступление которых связано с обеспечением охраны типичного биотопа, Слонимскую городскую и районную инспекцию природных ресурсов и охраны окружающей среды.

3. Обеспечивать соблюдение специального режима охраны и использования типичного биотопа.

В границах типичного биотопа запрещается:

проведение всех видов рубок за исключением работ по сохранению популяций редких и охраняемых видов дикорастущих растений, работ по регулированию распространения и численности чужеродных инвазивных видов растений;

заготовка живицы, второстепенных лесных ресурсов, древесных соков, дикорастущих растений и (или) их частей, мха, сбор лесной подстилки и опавших листьев;

лесопользование в целях проведения культурно-оздоровительных, туристических, иных рекреационных и (или) спортивно-массовых, физкультурно-оздоровительных и спортивных мероприятий;

создание лесных культур, плантаций, питомников;

применение химических средств защиты растений, удобрений;

распашка и обработка почвы, за исключением работ по сохранению популяций редких и охраняемых видов дикорастущих растений; работ по регулированию распространения и численности инвазивных видов растений;

повреждение и уничтожение живого напочвенного покрова и лесной подстилки, за исключением работ по сохранению популяций редких и охраняемых видов дикорастущих растений; работ по регулированию распространения и численности инвазивных видов растений;

устройство летних лагерей содержания скота и скотопрогонов;

выпас скота;

проведение работ, связанных с изменением рельефа и существующего гидрологического режима, кроме работ по его восстановлению;

разведка и добыча полезных ископаемых;

устройство мест складирования лесной продукции;

устройство мест отдыха и размещение палаточных городков;

создание вольеров;

движение и стоянка механических транспортных средств и самоходных машин вне дорог общего пользования и специально оборудованных мест, за исключением механических транспортных средств и самоходных машин органов пограничной службы и подрядных организаций при выполнении задач по обеспечению установления, содержания и охраны Государственной границы Республики Беларусь, органов и подразделений по чрезвычайным ситуациям, Министерства природных ресурсов и охраны окружающей среды и его территориальных органов, государственного органа (иной государственной организации), в управление которого (которой) передана особо охраняемая природная территория, государственного природоохранного учреждения, осуществляющего управление особо охраняемой природной территорией, Министерства лесного хозяйства и подчиненных ему организаций для выполнения задач по использованию, охране, защите и воспроизводству лесов, органов Комитета государственного контроля, Государственной инспекции охраны животного и растительного мира при Президенте Республики Беларусь и ее областных и межрайонных инспекций охраны животного и растительного мира.

4. В случае ухудшения состояния типичного биотопа осуществлять мероприятия по его восстановлению.

УТВЕРЖДЕНО
Решение
Слонимского районного исполнительного комитета
11.07.2023 № 741

ПАСПОРТ
редкого биотопа

18 ноября 2022 г. № 9

Название редкого биотопа: Сообщества с доминированием можжевельника обыкновенного на пустошах и лугах.

Состояние редкого биотопа: хорошее.

Местонахождение редкого биотопа: Гродненская область, Слонимский район, 1,8 километра к юго-востоку от агрогородка Большие Шиловичи, у северо-восточной границы выдела 94 квартала 150 Альбертинского лесничества государственного лесохозяйственного учреждения «Слонимский лесхоз».

Географические координаты центральной точки редкого биотопа: 53°00'05.08" северной широты, 25°24'32.65" восточной долготы.

Площадь или протяженность редкого биотопа: 2,9 гектара.

Описание границ редкого биотопа: в границах распространения особей можжевельника обыкновенного, указанных в пункте 2 приложения к настоящему решению.

Описание редкого биотопа: сообщество с доминированием можжевельника обыкновенного на сухом лугу с доминированием сообщества тимьяна обыкновенного, древесная растительность представлена сосной обыкновенной.

Научный сотрудник государственного научного учреждения «Институт экспериментальной ботаники имени В.Ф.Купревича Национальной академии наук Беларуси» Жилинский Д.Ю.

20 октября 2022 г.

Общий вид (фотография) редкого биотопа
к паспорту редкого биотопа от 18 ноября 2022 г. № 9

Сообщества с доминированием можжевельника обыкновенного на пустошах и лугах

Карта-схема редкого биотопа
к паспорту редкого биотопа от 18 ноября 2022 г. № 9

Сообщества с доминированием можжевельника обыкновенного на пустошах и лугах

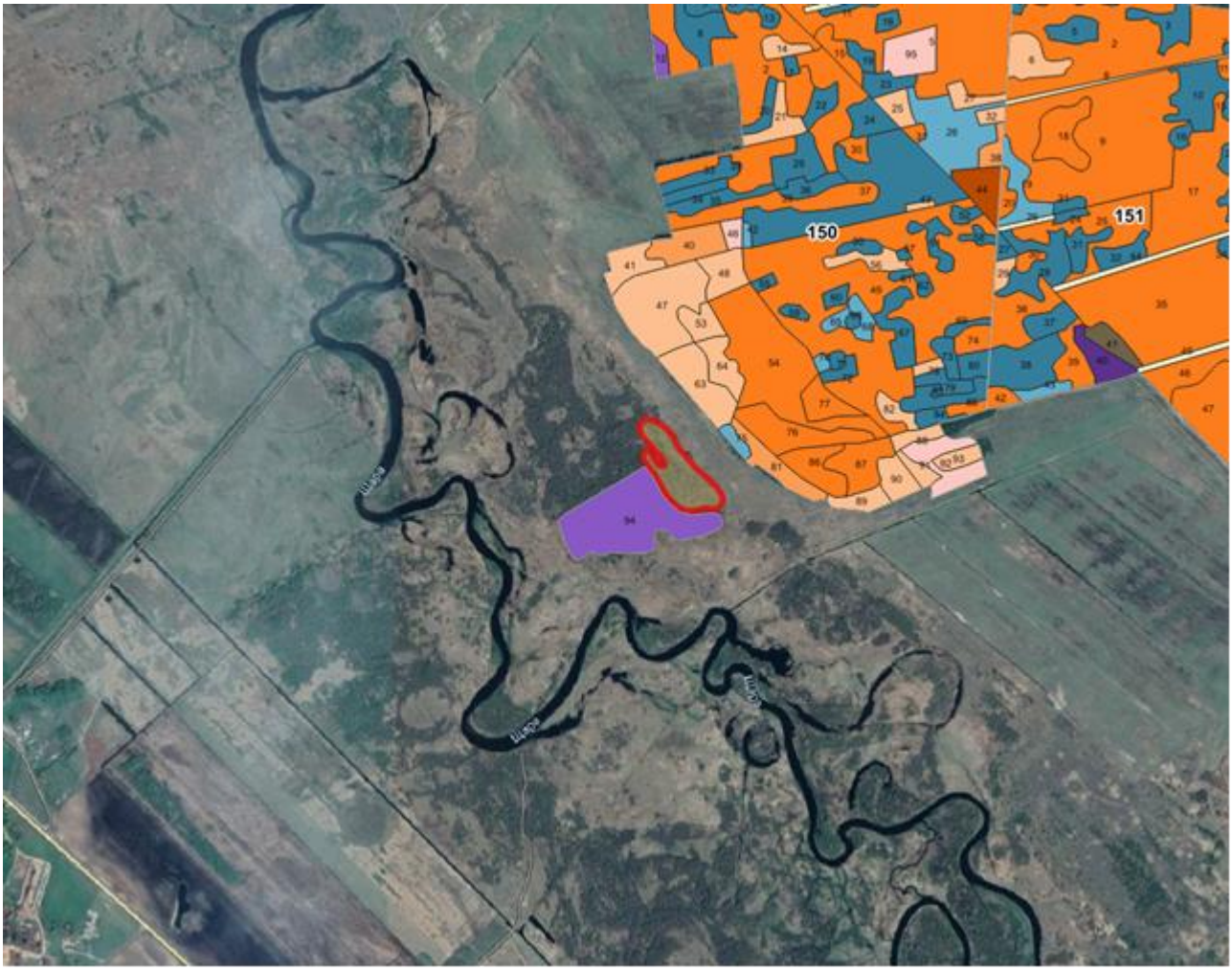

УТВЕРЖДЕНО
Решение
Слонимского районного исполнительного комитета
11.07.2023 № 741

ОХРАННОЕ ОБЯЗАТЕЛЬСТВО

18 ноября 2022 г. № 9

Сельскохозяйственное унитарное предприятие «АгроПавлово», 231811, Гродненская область, Слонимский район, агрогородок Новоселки, улица Школьная, 2, обеспечивает охрану редкого биотопа «Сообщества с доминированием можжевельника обыкновенного на пустошах и лугах», указанного в паспорте редкого биотопа от 18 ноября 2022 г. № 9.

В этих целях сельскохозяйственное унитарное предприятие «АгроПавлово» ОБЯЗАНО:

1. Участвовать в обследованиях редкого биотопа 1 раз в 5 лет.

2. Своевременно информировать обо всех обстоятельствах, наступление которых связано с обеспечением охраны редкого биотопа, Слонимскую городскую и районную инспекцию природных ресурсов и охраны окружающей среды.

3. Обеспечивать соблюдение специального режима охраны и использования редкого биотопа.

В границах редкого биотопа запрещается:

проведение работ, связанных с изменением рельефа и существующего гидрологического режима, кроме работ по его восстановлению;

разведка и добыча полезных ископаемых;

создание лесных культур, плантаций, питомников;

вырубку можжевельника обыкновенного;

вырубку деревьев широколиственных пород возрастом более 80 лет, хвойных пород возрастом более 100 лет;

размещение всех видов хозяйственных сооружений и объектов застройки;

применение химических средств защиты растений, удобрений;

распашка и обработка почвы, за исключением работ по сохранению популяций редких и охраняемых видов дикорастущих растений, работ по регулированию распространения и численности инвазивных видов растений;

устройство летних лагерей содержания скота и скотопрогонов;

устройство мест складирования лесной продукции;

устройство мест отдыха и размещение палаточных городков вне установленных мест;

создание вольеров;

движение и стоянка механических транспортных средств и самоходных машин вне дорог общего пользования и специально оборудованных мест, за исключением механических транспортных средств и самоходных машин органов пограничной службы и подрядных организаций при выполнении задач по обеспечению установления, содержания и охраны Государственной границы Республики Беларусь, органов и подразделений по чрезвычайным ситуациям, Министерства природных ресурсов и охраны окружающей среды и его территориальных органов, государственного органа (иной государственной организации), в управление которого (которой) передана особо охраняемая природная территория, государственного природоохранного учреждения, осуществляющего управление особо охраняемой природной территорией, Министерства лесного хозяйства и подчиненных ему организаций для выполнения задач по использованию, охране, защите и воспроизводству лесов, органов Комитета государственного контроля, Государственной инспекции охраны животного и растительного мира при Президенте Республики Беларусь и ее областных и межрайонных инспекций охраны животного и растительного мира.

4. В случае ухудшения состояния редкого биотопа осуществлять мероприятия по его восстановлению.